



2024
年度

日本女性薬剤師会 薬剤師継続学習通信教育講座



超高齢化社会になり在宅医療が増加する一方、こどもの医療に関する新たな法案も成立し、薬剤師への期待が益々大きくなっています。私たちは、医療や介護に携わる様々な職種と密に連携する必要があります。患者や患者家族へ寄り添い、安心して医療を受けることができるよう本テキストで幅広い知識を得ることを期待します。



男女共同参画事業

一般社団法人日本女性薬剤師会 研修講座

継続するほど身につく
医療人としての学びの習慣



通信教育講座のメリット

- ① 時間を選ばない
- ② 場所を選ばない
- ③ 持ち運びに便利
- ④ わかるまで繰り返し復習できる
- ⑤ 少ない費用で大きな研修単位 1年で15単位
- ⑥ 休職中の医療情報の補完にも

従来の学習に新シリーズを追加、
さらに内容が充実します!!

シリーズ1 栄養

シリーズ2 リハビリ

シリーズ3 検査値の活用

見逃せない
3つの
シリーズ

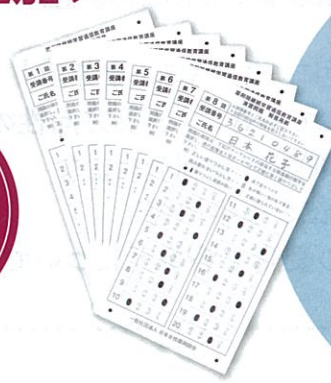

男女共同参画事業

2024年度 日本女性薬剤師会 薬剤師継続学習通信教育講座

5月開講

1年間に
8冊を学習

認定薬剤師になろう!!



お問合せ

一般社団法人日本女性薬剤師会

事務局

TEL 03-5244-4857

FAX 03-5244-4077

E-mail: jwpa@khh.biglobe.ne.jp

第1回 アトピー性皮膚炎

—症状との付き合い方のポイント—

第2回 高齢者糖尿病

—様々な病態における糖尿病の治療—

第3回 こどもの感染症

—春夏秋冬 その発熱の原因は?—

第4回 子宮内膜症

—現代女性のライフスタイルを支える健康支援—

第5回

心不全 —治療薬の進化を理解し、
自信を持って患者対応!—

第6回

大腸がん
—早期発見・予防が大切—

第7回

爪の病気
—見逃さないで、健康状態のサイン—

第8回

慢性腎臓病
—腎臓の機能をしっかりチェック—

※年1回のスクーリングを受講する。
注)初回テキストの発行は、5月下旬を予定しています。

裏面もご覧ください →



受講申し込み

～単位取得までの流れ～



受講申し込み

受講料 女性薬剤師会会員 16,000円
会員以外の方 20,000円

さらに認定薬剤師研修単位を取得するために

大好評 論文入門研修講座

受講料 各回2,000円

送付される8冊のテキストに基づいて学習

通信教育講座として受講 自己研修講座として受講

全8回の解答書を提出

スクーリング講座への出席(年間1回)

1年間の終了時に規定の用紙を用いて学習確認書を提出

15単位取得

5単位取得

規定の用紙に各回学習後論文提出
(①症例 ②病態 ③日常業務への反映等)をまとめる

2単位取得
(全8回すべて論文の提出を行えば16単位取得)

通信教育講座と論文入門研修講座を
並行して学習すれば
15単位+16単位=全31単位取得

- 医学部・薬学部教授の監修によりテキストを作成!
- 「演習問題」の解答を添削してお返りする双方向性の学習形態!
- 日本女性薬剤師会認定薬剤師研修制度により「通信講座研修単位」15単位を毎年取得!
- さらに論文入門研修講座の受講で各单元について2単位取得!(受講料別途)



募集要項

募集対象者 男女を問わず、全国の薬剤師

応募方法 各都府県女性薬剤師会または女性部会
女性薬剤師会が組織化されていない県の方は、本部事務局へ

募集締切 ~2024年4月末(第一次募集)

受講料 女性薬剤師会会員 16,000円 会員以外 20,000円

認定単位

認定薬剤師認証研修機関G16
(取得した単位は、認定薬剤師申請に使用できます。)

取得単位

通信教育講座	G16日本女性薬剤師会	15単位
自己研修講座	G16日本女性薬剤師会	5単位
論文入門研修講座	G16日本女性薬剤師会	2単位

(各回受講料別途)

講座のシステム

受講期間 2024年5月~2025年3月

学習内容

- ①年間送付される8冊のテキストに基づいて学習
- ②各回学習後、演習問題グループフォームかマークシート解答用紙に解答する。(添削後返送)
- ③スクーリング講座への出席(年1回)※受講料別途
スクーリングが開催されない県や離島、僻地などの方は、事務局へご相談ください。(別途救済措置有り)
- ④テキストによる学習終了後、学習確認書を提出
- ⑤さらに单元ごとに論文を書き、提出することで
2単位取得(受講料別途)。全8回の提出で
2単位×8回→計16単位取得

履修証明 ①~④の全課程をクリアすると「履修認定証」を交付

後援

公益社団法人日本薬剤師会

お問い合わせ

一般社団法人日本女性薬剤師会 事務局
〒101-0021 東京都千代田区外神田2丁目2番17号
喜助お茶の水ビル3階

TEL.03-5244-4857
FAX.03-5244-4077
E-mail:jwpa@khh.biglobe.ne.jp

事務連絡
令和6年2月15日

薬剤師の皆様へ

一般社団法人佐賀県薬剤師会
男女共同参画委員会
委員長 福島あさ子

2024年度 日本女性薬剤師会 薬剤師継続学習通信教育講座募集について

向春の候、皆様におかれましてはご清祥のこととお慶び申し上げます。

男女共同参画委員会では、すべての薬剤師が働きやすい環境で自らの職能を発揮していくことの支援に関する事業を行っています。薬剤師に期待される業務・スキルは益々多く・高いものとなりました。そんな中で最新のガイドラインに基づく「薬剤師継続学習通信教育講座」の受講をお勧めします。5月から2月まで手元に届く、手のひらサイズのテキストで、年間8つの単元について自己学習します。各ライフステージに沿った疾患を学ぶことができ、地域医療に貢献できる薬剤師として活躍できる一助にして頂きたいと思っております。

なお、学習新シリーズとして、「栄養」・「リハビリ」・「検査値の活用」を連載いたします。また、生涯学習や研修認定薬剤師の申請にこの通信講座をお役立ていただければ幸いです。この通信講座(自己学習→演習問題添削→最終回にレポート提出 スクーリング講座に年1回出席)は、毎年15単位取得できますので3年で45単位に達します。認定元を日本女性薬剤師会(G16)にすれば、この通信講座の学習だけで研修認定薬剤師の申請(新規・更新)が常にできる点が最大の特徴です。さらに、論文入門研修講座(別途受講料各回2,000円)を並行して学習すれば、1単元ごとに2単位が付与され、学習内容の定着、論文構成力のアップに繋がります。研修単位は相互利用ができるため、日本薬剤師研修センター(G01)の研修認定薬剤師の方でも、G16受講証明書(別途申請料が1100円かかります)の添付により、申請(新規・更新)の累計単位に加えることができます。新規40単位のうち20単位まで、更新30単位のうち15単位までは、G01以外の認定団体が交付した単位を使用できます。なお、G16に申請する場合は、15単位は毎年続けて使用できます。

***2024年度 薬剤師継続学習通信教育講座 受講申し込み
～単位取得までの流れ**

申込方法：佐賀県薬剤師会ホームページ「薬剤師の復職を応援しています」より
お申込みください。 <https://www.fukusyoku.site/>



【お問合せ】

(一社) 佐賀県薬剤師会 〒840-0027 佐賀市本庄町大字本庄 1269-1
電話：0952 (23) 8931 FAX：0952 (23) 8941 E-Mail：info@sagayaku.or.jp

受講料のお支払いにつきましては、昨年度より、払い込み手数料をご受講者様自身にご負担いただくこととさせていただきます。何とぞご了承くださいますようお願いいたします。

なお、送金方法はいくつかあります。

インターネットバンキングや電信扱いでも構いませんが、それ以外の一般的な方法を以下に2つ掲載いたします。①がおすすめの方法ではありません。

2024年度日本女性薬剤師会薬剤師継続学習通信教育講座の受講料の払込み口座です↓

● ゆうちょ銀行：口座番号01780-8-115539

名義/佐賀県薬剤師会 女性薬剤師部会

払込み手数料はご負担ください

◆ インターネットバンキングや電信扱いでない場合の一般的な払込みの方法です。

- ① 口座 → 口座 あなたのゆうちょの口座から直接受講料の払込み口座へ
払い込んでいただく方法です。現金を介しません。

最寄りの郵便局のATMから操作してください

(送金金額が5万円未満の場合は払込み手数料は一律1回100円です)

- ② 青い払込取扱票を使う方法です。

最寄りの郵便局の窓口で青い払込取扱票をもらって口座番号等必要事項をすべて記入してください。

記入済みの払込取扱票をATMに吸い込ませます。操作手順で、「通帳・カード」または「現金」を選択する画面がでてきますので、ここで「通帳・カード」を選んでください。

(送金金額が5万円未満の場合は払込み手数料は一律1回152円です。)

* 「現金」を選択してしまうと払込み手数料が262円かかってしまいますのでご注意ください。(手数料の数値はいずれも目安)

◆ 受講料はできるだけ口座払込みをお願いいたしますが、ご都合がつかない場合は
県薬事務局へ現金をお持ちいただいても構いません。

◆ 事務局

●住所：〒840-0027 佐賀市本庄町大字本庄1269-1(佐賀県薬剤師会内)

●電話：0952-23-8931 ●FAX：0952-23-8941

◆ 募集期間：令和6(2024年)年4月20日(土)まで